

Schemat prowadzenia rury

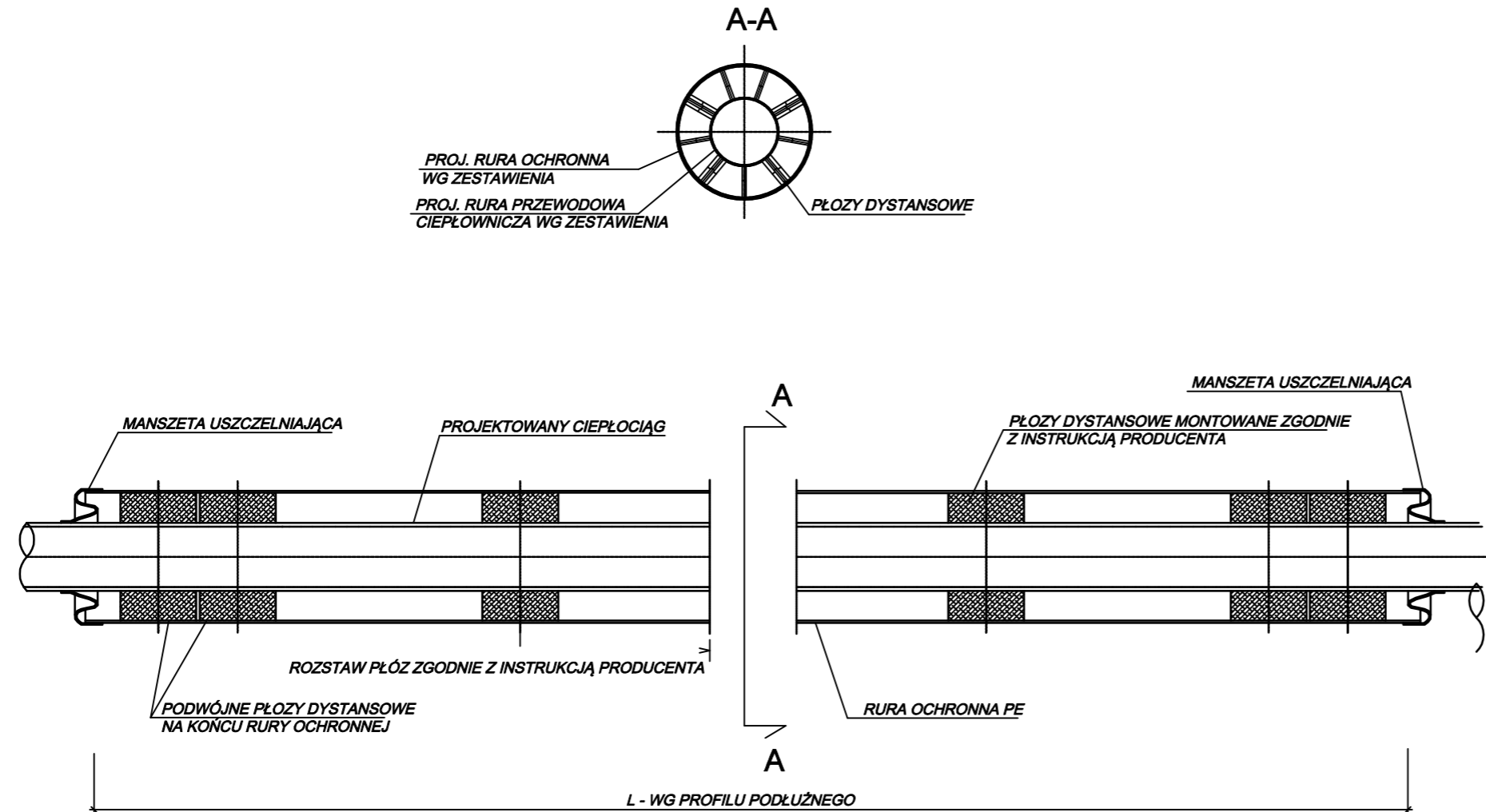

UWAGI:

1. Niniejszy rysunek rozpatrywać łącznie z całą dokumentacją.
2. Integralną częścią dokumentacji jest opis techniczny.

ZESTAWIENIE ŚREDNIC RUR: PRZEWODOWYCH I OCHRONNYCH

| Lp. | Rura przewodowa Dz | Rura ochronna Dz |
|-----|-----------------------|---------------------|
| 1. | Ø32x2,9/75mm PE-X | Ø180x16,4 PE100 |
| 2. | Ø40x3,7/90mm PE-X | Ø200x18,2 PE100 |
| 3. | Ø63x5,8/125mm PE-X | Ø280x25,4 PE100 |
| 4. | Ø75x6,8/140mm PE-X | Ø280x25,4 PE100 |

|  INVEST-MAP Łukasz Muzyk adres: al. Korfańtego 55/33, 40-161 Katowice, tel: 510527123, e.mail: biuro@invest-map.pl NIP: 873-295-90-02, REGON: 120997670 | | | | | |
|--|--|----------------------|---------|---------|-------------|
| OBIEKT/ADRES: | MIKOŁÓW, UL. BOLESŁAWA ŚMIAŁEGO, GWARKÓW, PŁK. WŁADYSŁAWA KIELBASY, KOWNACKIEJ, KOWALSKA | | | | |
| INWESTOR: | ZAKŁAD INŻYNIERII MIEJSKIEJ SPÓŁKA Z O.O., UL. KOLEJOWA 4, 43-190 MIKOŁÓW | | | | |
| TEMAT PROJEKTU: | „PRZEBUDOWA ORAZ ROZBUDOWA SIECI WODOCIĄGOWEJ I SIECI CIEPŁOWNICZEJ WRAZ Z PRZYŁĄCZAMI DO BUDYNKÓW W REJONIE ULIC BOLESŁAWA ŚMIAŁEGO, GWARKÓW, PŁK. W. KIELBASY W MIKOŁOWIE” TOM 3 PRZEBUDOWA SIECI CIEPŁOWNICZEJ NISKOPARAMETROWEJ WRAZ Z PRZYŁĄCZAMI | | | | |
| TEMAT RYSUNKU: | SZCZEGÓŁ RURY OCHRONNEJ | | | | |
| | NAZWISKO: | SPECJALNOŚĆ: | PODPIS: | DATA: | STADIUM: |
| Projektant: | mgr inż. P. Muzyk Upr. Nr: MAP/0310/PWBS/16 | instalacje sanitarne | | 07.2020 | PW |
| Sprawdzający: | mgr inż. S. Czogała-Cybul Upr. Nr: SLK/6690/PBS/16 | instalacje sanitarne | | SKALA: | NR RYSUNKU: |
| Opracował: | mgr inż. Dorota Gieroń | - | | - | IS-III-11 |